

E A Z Y

EDUCATION SMART SYSTEM



PT Bhakti Unggul Teknovasi (022) - 750 9961



0813 8009 9699



info@but.co.id



eazy-campus.com



EAZY APPLICATION

Education Smart System atau disingkat Eazy merupakan suatu sistem berbasis cloud yang dapat membantu untuk memenuhi kebutuhan akademik dan administrasi Universitas. Eazy hadir untuk memberikan kemudahan, sebagai solusi untuk memenuhi semua kebutuhan akademik dengan memanfaatkan teknologi untuk meningkatkan kualitas, akreditasi, dan kredibilitas Universitas. EAZY saat ini sudah comply dengan akreditasi **BAN-PT dan 5 LAM** (Lembaga Akreditasi Mandiri)

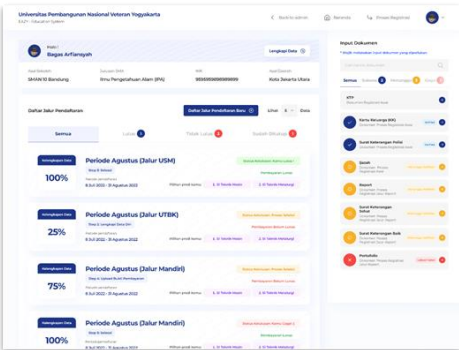

Menampilkan data grafik kegiatan akademik secara live

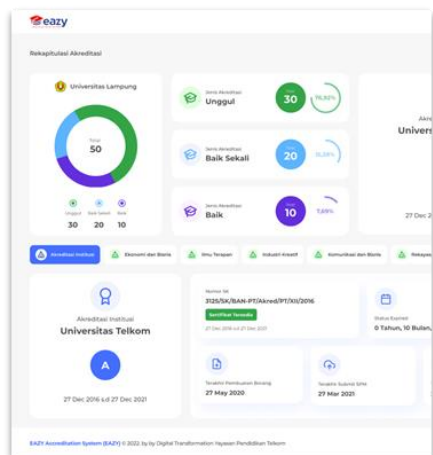

Manajemen pengelolaan administrasi penelitian, publikasi, dan pengabdian masyarakat



Manajemen Pelaporan Data Perguruan Tinggi ke PDDIKTI



Manajemen Pengelolaan Data Kegiatan Akreditasi Perguruan Tinggi

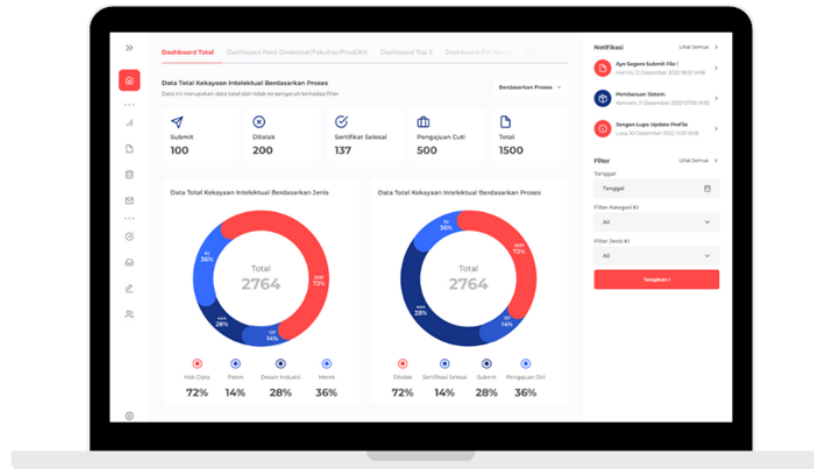

Manajemen Pengelolaan Data Kegiatan Akademik Perguruan Tinggi



Manajemen Pengelolaan Data Kegiatan Penerimaan Mahasiswa Baru

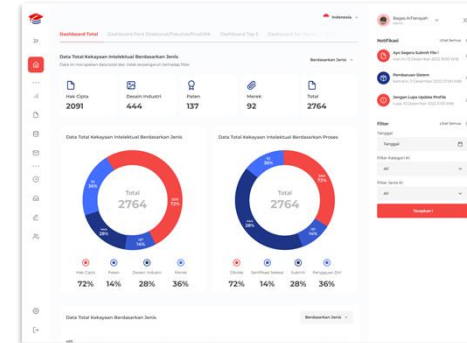

Manajemen pengelolaan data SDM perguruan tinggi



Layanan berbasis AI Services yang digunakan untuk memprediksi indeks score, dll

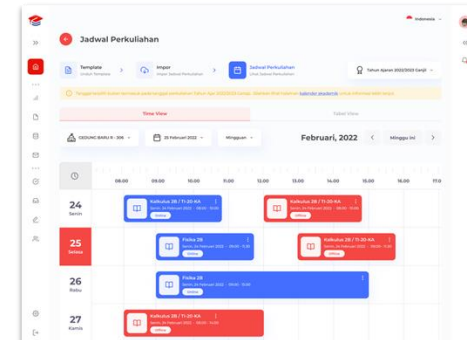

The Background

Customer Segments

Education Smart System



Cluster 1

SDM dan infrastruktur kuat, berhasil di dayagunakan untuk mencapai prestasi nasional yang tinggi, siap ditingkatkan peringkat internasional.

Cluster 2

SDM dan manajemen relatif kuat, belum berhasil didayagunakan untuk mencapai prestasi nasional yang tinggi.

Cluster 3

SDM dan manajemen kualitas sedang, belum mampu didayagunakan untuk mencapai prestasi nasional.

Cluster 4

SDM dan manajemen kualitas rendah, belum menunjukkan adanya prestasi nasional.

Cluster 5

SDM dan manajemen kualitas sangat rendah, tidak ada indeks prestasi.

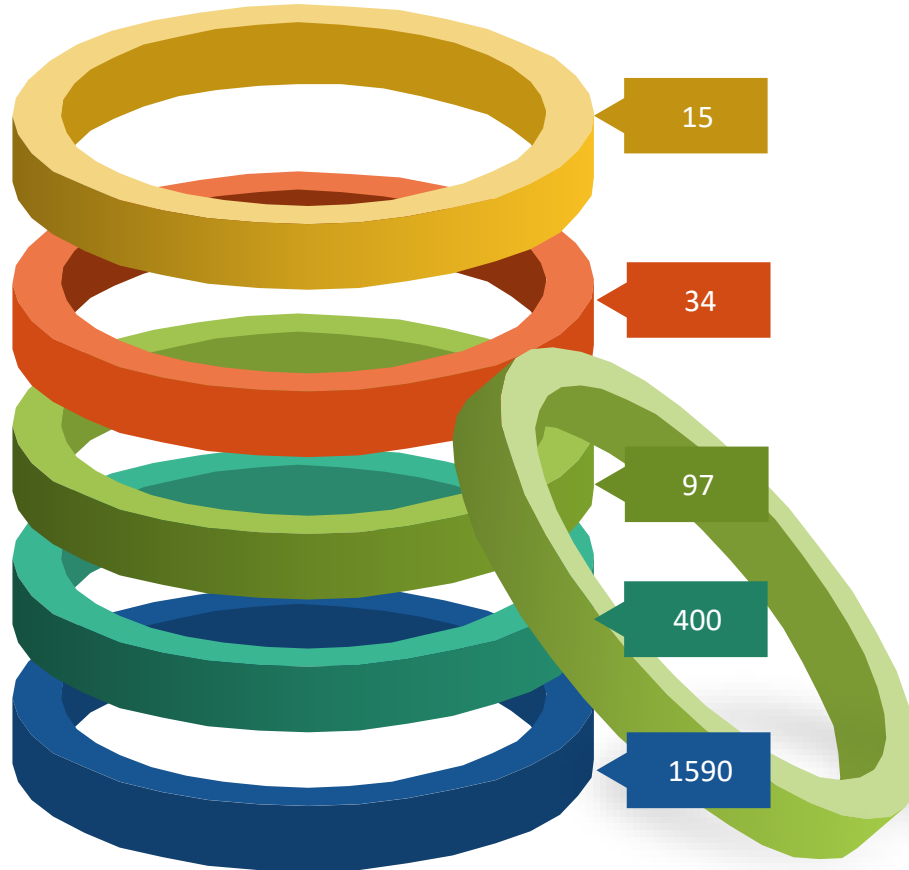

Problems

Kesamaan Problem yang umum terjadi

1. Belum mempunyai Tim IT yang banyak dan memadai
2. Belum mempunyai Data Center / Server secara mandiri
3. Proses bisnis belum terdefinisi dengan baik
4. Data masih belum terintegrasi pada level institusi
5. Akreditasi masih rendah
6. Indikator utama pemeringkatan (Input - Proses - Output - Outcome) belum terpenuhi

Value Proposition



Kemudahan Pengelolaan Data Perguruan Tinggi, Pelaporan PDDIKTI dan Data Akreditasi



Berbasis Cloud Sehingga Tidak Perlu Server Mandiri dan Tim IT



Proses Bisnis Menjadi ter Standard dan Baik



Manajemen Administrasi Menjadi Lebih Baik



Transformasi Digital dengan Berbagai Fitur Modern



JFA Dosen
 BKD Dosen
 Feeder SISTER Dikti
 Repository Dosen
 Kinerja

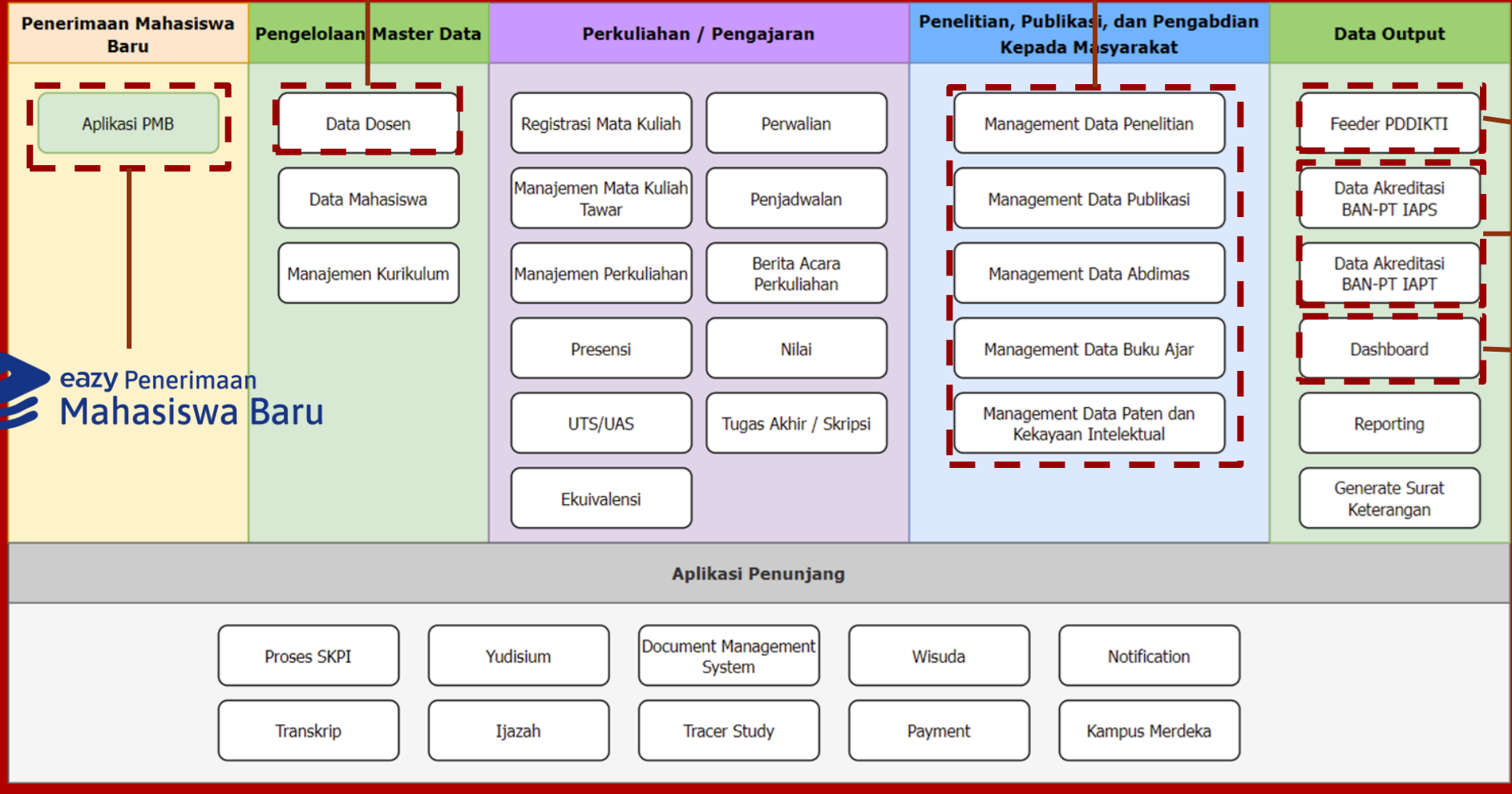

EAZY UNIVERSE TIMELINE



Eazy ACADEMIC

Ready Early
Adaptor:
Awal TW 3 - 2023



Eeazy PMB

Ready Early
Adaptor:
TW 2 - 2023



Eazy FEEDER

Ready Early
Adaptor:
Awal TW 1 - 2023



Eazy ACCREDITATION

Ready Early
Adaptor:
TW 1 - 2023



Eazy SMART DASHBOARD

Ready Early
Adaptor:
TW 4 - 2023



Eazy RESEARCH

Ready Early
Adaptor:
TW 4 - 2023



Eazy HRMIS

Ready Early
Adaptor:
TW 4 - 2023



Eazy AI SERVICES

Ready Early
Adaptor:
TW 1 - 2024

Proses Bisnis
Berbasiskan **SaaS**



EAZY Cloud



Easy setup



Cloud computing
platform



Low budget

Proses Bisnis Berbasiskan
Manage Services



EAZY Go



Easy
customize



Self-managed
server



Competitive
budget

EAZY GO

EAZY JUAL PUTUS

Eazy menawarkan layanan development aplikasi full customized, dengan ketentuan sebagai berikut:

1. Produk yang dihasilkan dapat di manage dan dikembangkan secara mandiri oleh institusi.
2. Produk yang dihasilkan merupakan lisensi produk EAZY yang sudah di Hak Ciptakan sebelumnya sehingga tidak boleh diperjual belikan oleh institusi.
3. Setelah proses development diwajibkan melanjutkan proses manage service (biaya pemeliharaan) dengan EAZY minimal 1 tahun agar memastikan produk berjalan dengan lancar.
4. Proses development dapat dilakukan full oleh EAZY atau dapat dilakukan dengan proses joint development.
5. Biaya development disesuaikan dengan banyaknya modul dan kerumitan aplikasi.





Pengelolaan Data Dosen yang Sudah Comply dengan aturan PDDIKTI

Eazy Academic sudah dilengkapi fitur untuk mengelola data Dosen. Data Dosen yang dikelola sudah sesuai dengan aturan PDDikti.



Pengelolaan Data Mahasiswa yang Sudah Comply dengan aturan PDDIKTI

Eazy Academic mempermudah admin untuk melengkapi data mahasiswa. Data mahasiswa ini sudah sesuai dengan aturan PDDikti, sehingga mempermudah proses pelaporan ke PDDikti.



Manajemen Data Master yang dapat diatur sesuai dengan Kebutuhan Perguruan Tinggi

Eazy Academic dilengkapi dengan manajemen data master. Sehingga Perguruan Tinggi dapat dengan mudah mengatur identitas Perguruan Tinggi.



Fitur Pengaturan Registrasi Mata Kuliah Mahasiswa Lama

Pengaturan registrasi dapat mempermudah dalam mengelola proses registrasi mulai dari kelola jumlah maksimum SKS, jadwal registrasi, sampai dengan approval registrasi.



Fitur Registrasi Mata Kuliah secara Mandiri oleh Mahasiswa Lama

Registrasi mandiri pada eazy academic memudahkan mahasiswa dalam melakukan registrasi matakuliah tanpa harus datang ke kampus.



Beragam Metode Pembayaran Registrasi

Eazy sudah bekerja sama dengan payment gateway Midtrans, sehingga mahasiswa dapat dengan mudah memilih jenis pembayaran yang akan digunakan.



Fitur Paling Lengkap Dan Sesuai Dengan Aturan PDDikti



Performa Teruji



Harga Bersaing



Keamanan Data Terjamin



PDDikti
Pangkalan Data Pendidikan Tinggi

Bersama Data Wujudkan Pendidikan Tinggi Bermutu



Pengelolaan Data Dosen



Pengelolaan Data Mahasiswa



Manajemen Kurikulum



Pengaturan Registrasi Mata Kuliah



Manajemen Perkuliahan



Manajemen Jadwal Perkuliahan



Manajemen Nilai



Manajemen Ujian



Tugas Akhir & Wisuda



Ijazah

EAZY PMB



Pengaturan Proses Penerimaan Mahasiswa Baru yang Lengkap namun Sederhana

Eazy PMB memiliki fitur pengaturan registrasi paling lengkap. Sehingga memudahkan institusi mengatur proses Penerimaan Mahasiswa Baru (PMB).



Mempermudah Calon Mahasiswa Baru Mendaftar secara Online

Calon mahasiswa baru dapat melakukan pendaftaran tanpa harus datang ke kampus. Fitur registrasi lengkap mulai dari pengisian formulir pendaftaran, pembayaran sampai dengan daftar ulang.



Beragam Jenis Metode Pembayaran Registrasi

Eazy PMB sudah bekerja sama dengan payment gateway Midtrans, sehingga calon mahasiswa baru dapat dengan mudah memilih jenis pembayaran yang akan digunakan.



Dashboard dan Reporting Statistik

Eazy PMB dilengkapi dashboard dan reporting dalam bentuk grafik dan statistik. Sehingga admin dapat dengan mudah memantau perkembangan proses PMB, sehingga mempermudah dalam strategi marketing dan pengambilan keputusan.



Notifikasi Kelulusan, Verifikasi Email

Eazy PMB dilengkapi fitur kelulusan dan verifikasi email yang dikirim melalui email. Sehingga calon mahasiswa baru dapat dengan mudah mendapatkan informasi kelulusan, tanpa harus datang ke kampus.



Terintegrasi dengan Aplikasi Akademik

Dengan mengintegrasikan aplikasi feeder dengan aplikasi akademik dan neo feeder, proses pelaporan menjadi lebih efektif dan efisien.



Fitur Paling Lengkap Dan Sesuai Dengan Aturan PDDikti



Performa Teruji



Harga Bersaing



Keamanan Data Terjamin



Portal Penerimaan Mahasiswa Baru Mandiri



Berbagai Metode Jenis Pembayaran



Pengelolaan Jalur dan Periode Pendaftaran



Pengelolaan Biaya Pendaftaran



Generator PIN



Pengaturan Informasi



Pengaturan Lokasi Ujian



Pengaturan Daftar Ulang



Verifikasi Berkas



Dashboard dan Reporting



Pengisian Data Dengan Google Spreadsheet / excel



Simulasi Penilaian Akreditasi



Document Management System



Download Semua Dokumen Dalam Bentuk ZIP



Monitoring Kelengkapan Data dan Dokumen Akreditasi



Manajemen Akses dan Manajemen Tim Borang



File PDF Viewer



Generate Buku Borang



Integrasi Dengan Sistem Informasi Akademik



Mempermudah Pengumpulan Data dan Instrumen Akreditasi Sesuai Aturan LAM dan BAN-PT

Dilengkapi dengan fitur-fitur untuk mempermudah dalam pengisian data LED dan DKPS serta dapat digunakan secara berkolaborasi



Mempermudah Pengumpulan Dokumen Evidence Akreditasi Sesuai Aturan LAM dan BAN-PT

Dokumen evidence akreditasi tersimpan dan terorganisir dengan baik serta dapat dimonitoring kelengkapannya



Mempermudah Pembuatan Buku Borang Akreditasi Sesuai Aturan LAM dan BAN-PT

Pembuatan buku borang dapat dilakukan bersama-sama (kolaborasi) dengan mudah dan dapat dilacak perubahannya

ACCREDITATION

APPLICATION



Fitur Paling Lengkap Dan Sesuai Dengan Regulasi 5 LAM dan BANPT



Performa Teruji



Harga Bersaing



Keamanan Data dan Dokumen Terjamin

Comply 5 LAM dan BAN PT



Mempermudah Simulasi Perhitungan Nilai Akreditasi

Aplikasi akreditasi dilengkapi dengan checklist kelengkapan akreditasi serta simulasi penilaian akreditasi



Dapat Terintegrasi Dengan Sistem Informasi Akademik

Dengan mengintegrasikan aplikasi akreditasi dengan aplikasi akademik memudahkan generate data instrumen akreditasi



Mempermudah Monitoring dan Manajemen Akreditasi

Top Level dengan mudah melakukan monitoring terhadap proses persiapan akreditasi serta jadwal akreditasi.

EAZY RESOURCE



Pengelolaan Data Dosen yang Sudah Comply dengan aturan POPAK

Eazy mengadopsi POPAK sebagai landasan dalam pengelolaan data dosen, mulai dari pelaksanaan pendidikan, pelaksanaan penelitian, pelaksanaan pengabdian masyarakat.



Pengaturan Jabatan Struktural

Dengan adanya pengaturan jabatan struktural, sehingga proses kenaikan jabatan struktural pada Perguruan Tinggi menjadi lebih efisien.



Penggajian

Eazy Resource sudah dilengkapi dengan fitur penggajian. Fitur penggajian meliputi komponen penggajian sampai dengan rekap transfer gaji pegawai.



Report & Projection

Eazy Resource dilengkapi dengan fitur report dan projection. Dimana admin SDM dapat mengatur proyeksi keuangan dan reporting.



Pengaturan Rekrutasi Pegawai

Pengaturan Rekrutasi Pegawai digunakan untuk membantu admin SDM ketika melakukan proses rekrutasi mulai dari pengaturan biaya rekrutasi, pendaftaran pelamar, sampai dengan rekap data pelamar.



Unduh Seluruh Dokumen CV Pegawai

Eazy resource dilengkapi dengan unduh CV dan lampiran dokumen. Sehingga pegawai bisa memiliki hardcopy CV beserta lampirannya.



Fitur Paling Lengkap Dan Sesuai Dengan Aturan PDDikti



Performa Teruji



Harga Bersaing



Keamanan Data Terjamin



Pengelolaan Data Pegawai



Pengaturan Rekrutasi Pegawai



Penggajian



Cuti



Presensi Pegawai



Unduh Seluruh Dokumen CV Pegawai



BKD-LKD



Report and Projection



Dashboard



Rekap Transfer Gaji

EAZY FEEDER



Terintegrasi dengan Neo Feeder NEW PATCH PDDikti

Eazy feeder terintegrasi dengan Neo Feeder (New Patch PDDikti). Sehingga proses input / push data tidak dilakukan secara manual.



Terintegrasi dengan sistem akademik Eazy

Eazy Feeder sudah terintegrasi dengan Eazy Academic. Namun kami memberikan penawaran integrasi apabila Perguruan Tinggi anda sudah mempunyai sistem akademik.



Admin hanya melakukan 1x klik, proses pelaporan sudah selesai

Semua proses pelaporan dapat dilakukan dengan mudah, sehingga tanpa perlu khawatir apabila datanya ribuan.



Mempermudah Monitoring Status Pelaporan

Eazy Feeder mempermudah mengamati perkembangan dari status pelaporan pada setiap periode.



Data Akademik yang terkirim sudah tervalidasi

Proses pelaporan data perguruan tinggi yang dilaporkan dilakukan secara bertahap, sehingga dapat mengurangi kesalahan input data.



Proses Pelaporan menjadi lebih singkat

Dengan mengintegrasikan aplikasi feeder dengan aplikasi akademik dan neo feeder, proses pelaporan menjadi lebih efektif dan efisien.



Fitur Paling Lengkap Dan Sesuai Dengan Regulasi PDDIKTI



Performa Teruji



Harga Bersaing



Keamanan Data Terjamin



PDDikti
Pangkalan Data Pendidikan Tinggi

Bersama Data Wujudkan
Pendidikan Tinggi Bermutu



Push dan update Data Mahasiswa



Push dan update Data Aktivitas Mahasiswa



Sync Data Dosen



Push dan Update Data matakuliah & Kurikulum



Push dan Update Data Kelas Perkuliahan



Push dan Update Data Nilai Perkuliahan



Push and Update Data Substansi Kuliah



Monitoring Status Pelaporan



Integrasi Dengan Sistem Informasi Akademik



Integrasi dengan Neo Feeder New Patch PDDikti

EAZY RESEARCH



Manajemen Acara (Penelitian, Pengmas, dan Publikasi)

Eazy research sudah dilengkapi dengan pengaturan acara, sehingga PPM dapat dengan mudah membuat acara penelitian.



Submit Proposal oleh Peneliti

Peneliti dapat melakukan tahapan penelitian mulai dari submit proposal, sampai monitoring progress penelitian. Sehingga peneliti tidak perlu datang ke kampus untuk monitoring progress.



Manajemen User

PPM dapat melakukan pengaturan user evaluator, sehingga evaluator dari luar instansi dapat login ke aplikasi untuk melakukan evaluasi proposal



Report and Projection

Eazy Research dilengkapi dengan fitur report dan projection. Dimana admin SDM dapat mengatur proyeksi keuangan dan reporting..



Fitur Paling Lengkap Dan Sesuai Dengan Aturan PDDikti



Performa Teruji



Harga Bersaing



Keamanan Data Terjamin



Pengaturan Tahapan Acara

Setelah membuat acara, admin PPM dapat membuat tahapan acara. Sehingga memungkinkan setiap acara memiliki tahapan yang berbeda.



Manajemen Dokumen Penelitian

Eazy research sudah dilengkapi dengan manajemen dokumen pendukung. Fitur ini digunakan untuk melampirkan format proposal, form, dll sesuai dengan kebutuhan PPM.



Pengelolaan Data Penelitian



Pengaturan Tahapan Acara



Manajemen Dokumen Penelitian



Submit Proposal Oleh Peneliti



Manajemen User



Evaluasi Proposal



Membuat Pengumuman



Report and Projection



Login as Evaluator



Dashboard

EAZY SMART DASHBOARD



Live Reporting

Data reporting yang ditampilkan secara langsung dapat terupdate, sesuai dengan situasi terkini pada aplikasi akademik dan non akademik.



Accurate Data Reporting

Data reporting yang ditampilkan akurat pada seluruh unit di Perguruan Tinggi.



Informasi Grafik Lengkap

Grafik yang ditampilkan pada smart dashboard lengkap dan sesuai dengan kebutuhan Perguruan Tinggi.



Fitur Paling Lengkap Dan Sesuai Dengan Aturan PDDikti



Performa Teruji



Harga Bersaing



Keamanan Data Terjamin



Integrated Reporting



Live Reporting



Grafik Jumlah Pendaftar



Grafik Jumlah Diterima



Jumlah Daftar Ulang



Grafik Jumlah Mahasiswa



Grafik Report and Projecting Keuangan



Grafik Nilai



Grafik Data Wisudawan



Grafik Data Alumni

EAZY AI SERVICE



Prediksi Program Studi Camaba pada Aplikasi PMB

Eazy AI service telah dilengkapi dengan teknologi Artificial Intelligence (AI) trend prediction untuk melakukan prediksi program studi calon mahasiswa baru.



Prediksi Peluang Sekolah (SMA/SMK Sederajat) yang terbanyak mendaftar

Eazy AI service telah dilengkapi dengan teknologi Artificial Intelligence (AI) trend prediction untuk melakukan prediksi peluang sekolah yang paling banyak mendaftar.



Prediksi Mahasiswa yang memiliki Nilai Tidak Baik pada Akademik

Eazy AI service telah dilengkapi dengan teknologi Artificial Intelligence (AI) trend prediction untuk melakukan prediksi mahasiswa yang memiliki nilai tidak baik.



Prediksi Kelulusan Mahasiswa

Eazy AI service telah dilengkapi dengan teknologi Artificial Intelligence (AI) trend prediction untuk melakukan prediksi kelulusan mahasiswa apakah tepat waktu atau tidak.



Prediksi Peluang Mahasiswa Berprestasi

Eazy AI service telah dilengkapi dengan teknologi Artificial Intelligence (AI) trend prediction untuk melakukan prediksi peluang mahasiswa berprestasi.



Prediksi Kenaikan Jabatan Pegawai

Eazy AI service telah dilengkapi dengan teknologi Artificial Intelligence (AI) trend prediction untuk melakukan prediksi kenaikan jabatan pegawai.



Fitur Paling Lengkap Dan Sesuai Dengan Aturan PDDikti



Performa Teruji



Harga Bersaing



Keamanan Data Terjamin



Notifikasi



SSO



Prediksi Mahasiswa DO



Prediksi Mahasiswa Lulus tepat Waktu